ROUTE DU PLESSIS PIQUET

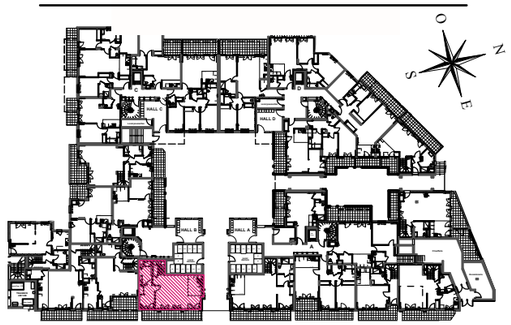

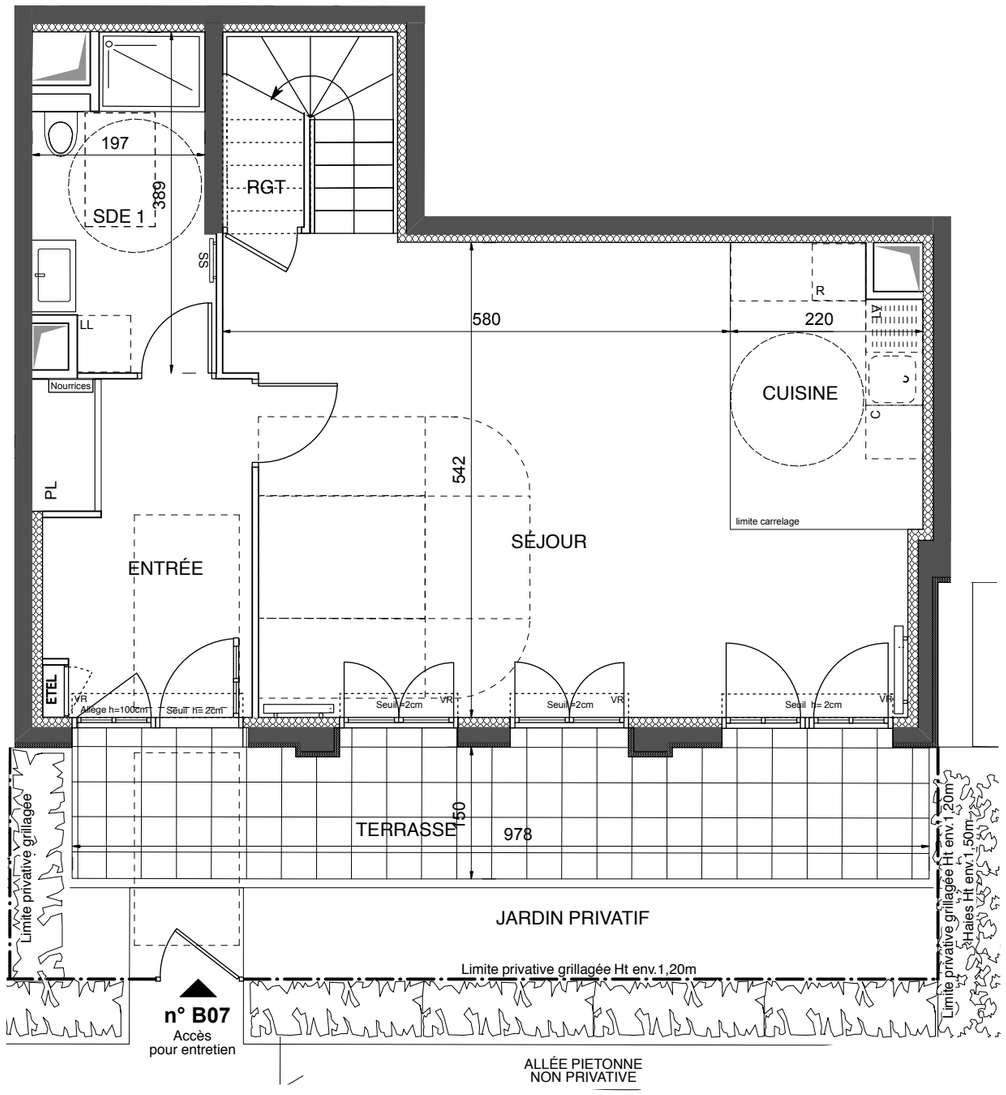


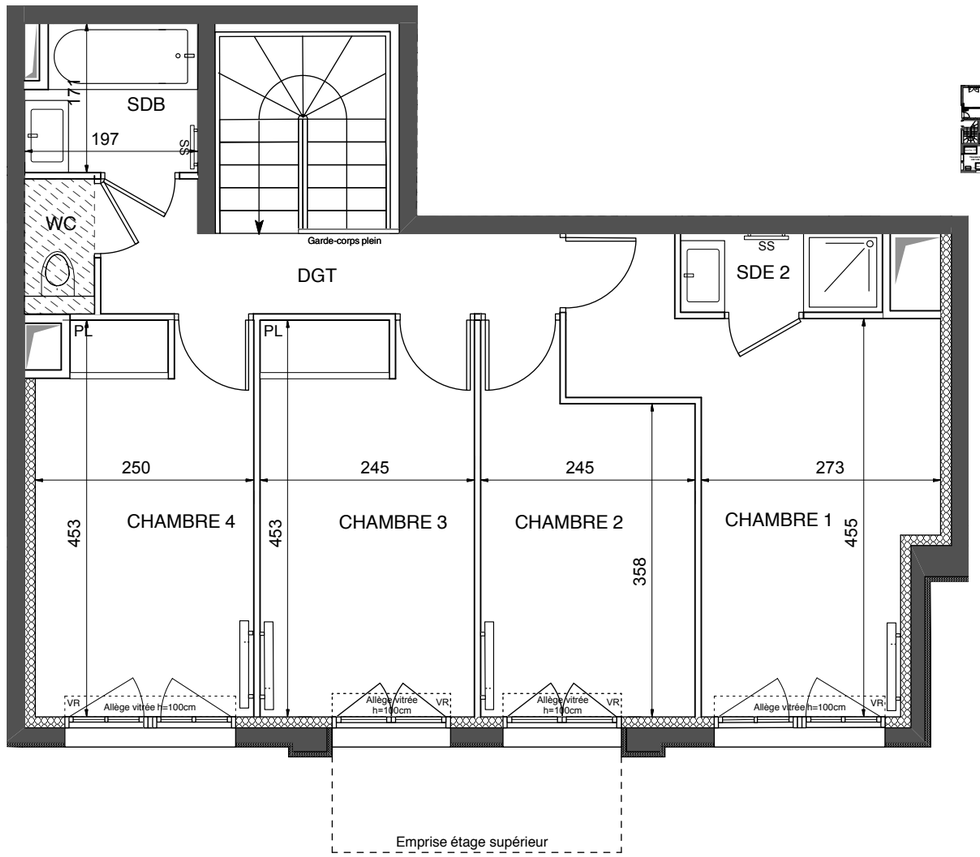


# Bâtiment B

## APPARTEMENT DE 5 PIECES
n° B07 au rez de jardin

| | |
|---|---|
| ENTREE | 8,90 m2 |
| SEJOUR | 34,40 m2 |
| CUISINE | 6,75 m2 |
| CHAMBRE 1 | 14,10 m2 |
| CHAMBRE 2 | 9,60 m2 |
| CHAMBRE 3 | 11,05 m2 |
| CHAMBRE 4 | 11,00 m2 |
| SALLE DE BAINS | 3,40 m2 |
| SALLE D'EAU 1 | 6,85 m2 |
| SALLE D'EAU 2 | 2,05 m2 |
| WC | 1,05 m2 |
| DGT | 5,50 m2 |
| RGT | 0,60 m2 |
| **SURFACE TOTALE HABITABLE** | **115,25 m2** |
| TERRASSE | 16,00 m2 |
| JARDIN+ALLÉE | 11,60 m2 |
| **SURFACE TOTALE HABITABLE ET ANNEXE** | **142,85 m2** |

## LEGENDE

| | | | |
|---|---|---|---|
| AV | Allège Vitrée | SS | Séche Serviette |
| VR | Volet Roulant | | Radiateur |
| GC | Garde Corps | R | Réfrigérateur |
| | Soffite / faux plafond | LV | Lave Vaisselle |
| ETEL | Esp techn. elect. du lgt | LL | Lave Linge |
| PL | Placard | C | Cuisson |
| Nourrices | Nourrices | | Retombée de poutre |

Indice : A — 26 octobre 2020

Echelle : 0 50 100 200 cm — **1/3**

SAS URBANITA ARCHITECTURE

EMERIGE — COFFIM

*Nota : Les surfaces des placards sont comprises dans celles des pièces où ils se situent. Des modifications sont susceptibles d'être apportées à ce plan en fonction des nécessités techniques et réglementaires de la réalisation, tant en ce qui concerne les dimensions libres que l'équipement. Les soffites, faux-plafonds, retombées, gaines techniques, canalisations, trappes de visite, descentes d'eaux pluviales, équipements électriques, ne sont pas systématiquement représentés ou le sont à titre indicatif. Les dimensions et les implantations des appareils de chauffage, lorsqu'ils sont représentés, sont indicatifs et seront soumis à la conformité de l'étude thermique.*

ROUTE DU PLESSIS PIQUET

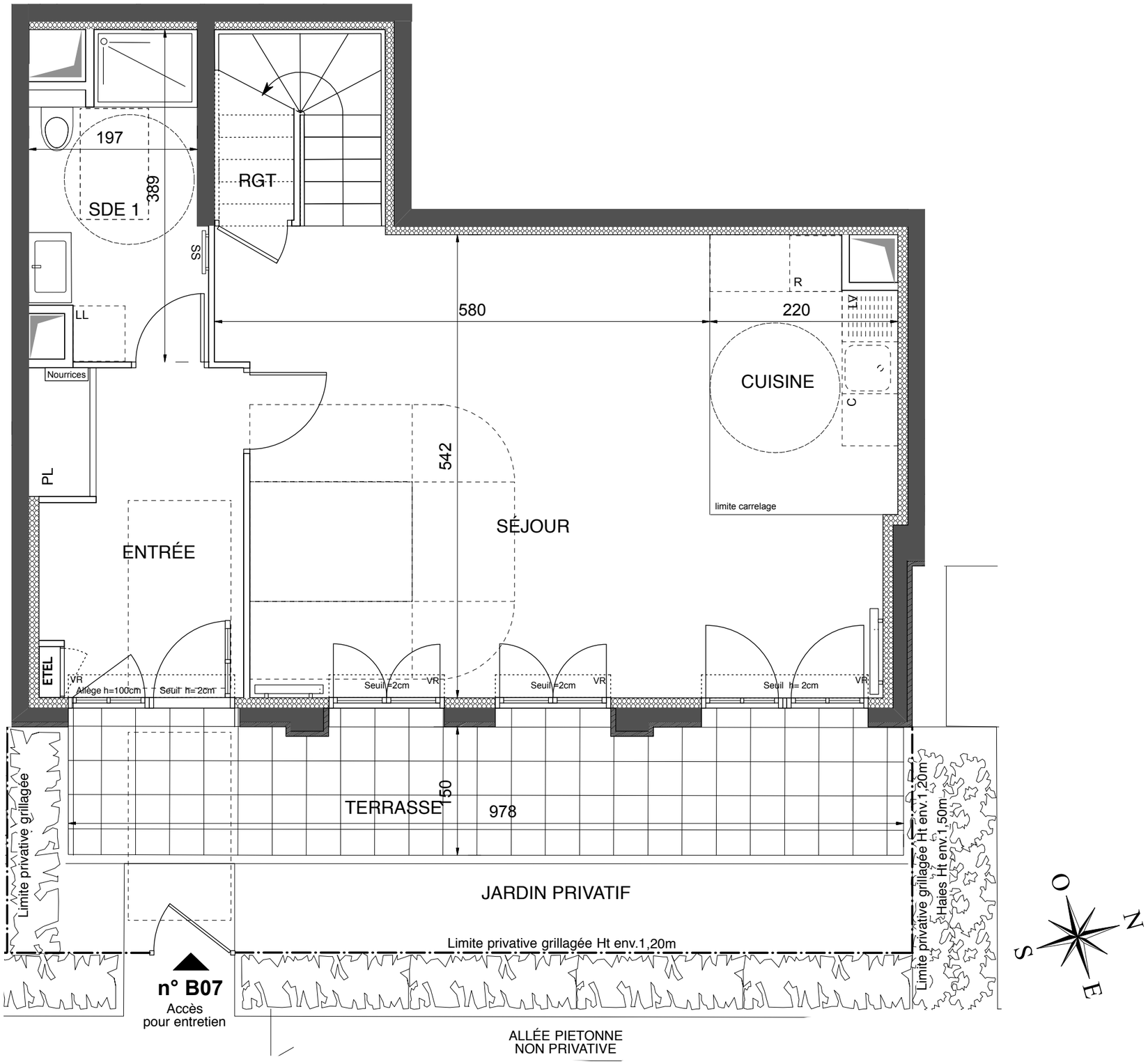


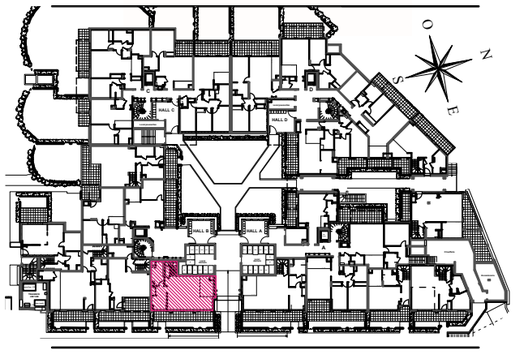

# Bâtiment B

APPARTEMENT DE 5 PIECES
n° B07 au rez de jardin, niveau bas

## LEGENDE

| | | | |
|---|---|---|---|
| AV | Allège Vitrée | SS | Séche Serviette |
| VR | Volet Roulant | | Radiateur |
| GC | Garde Corps | R | Réfrigérateur |
| | Soffite / faux plafond | LV | Lave Vaisselle |
| ETEL | Esp techn. elect. du lgt | LL | Lave Linge |
| PL | Placard | C | Cuisson |
| Nourrices | Nourrices | | Retombée de poutre |

Indice : A — 26 octobre 2020

Echelle : 0 50 100 200 cm

2/3

SAS URBANITA ARCHITECTURE

EMERIGE

COFFIM

*Nota : Les surfaces des placards sont comprises dans celles des pièces où ils se situent. Des modifications sont susceptibles d'être apportées à ce plan en fonction des nécessités techniques et réglementaires de la réalisation, tant en ce qui concerne les dimensions libres que l'équipement. Les soffites, faux-plafonds, retombées, gaines techniques, canalisations, trappes de visite, descentes d'eaux pluviales, équipements électriques, ne sont pas systématiquement représentés ou le sont à titre indicatif. Les dimensions et les implantations des appareils de chauffage, lorsqu'ils sont représentés, sont indicatifs et seront soumis à la conformité de l'étude thermique.*

ROUTE DU PLESSIS PIQUET

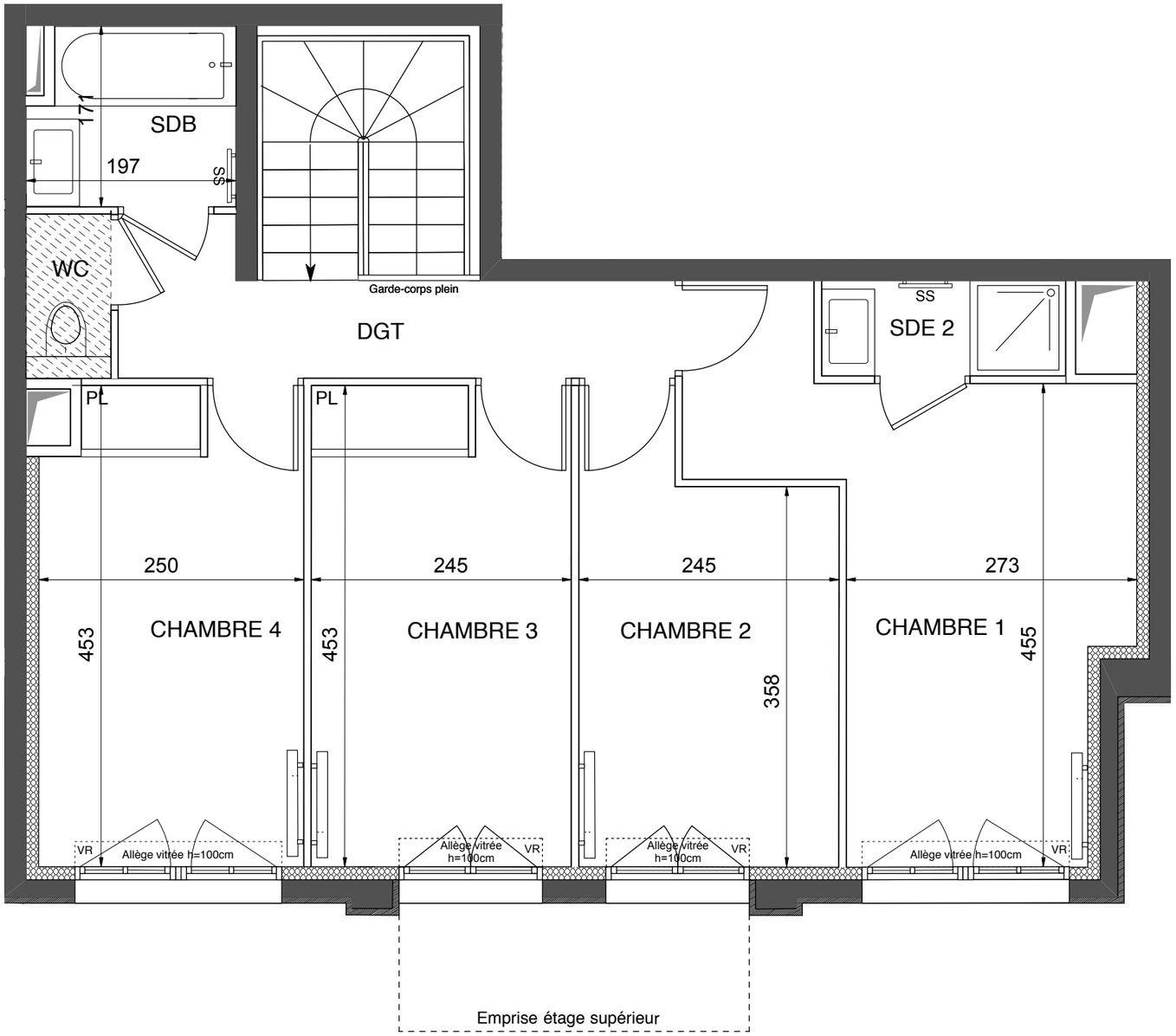


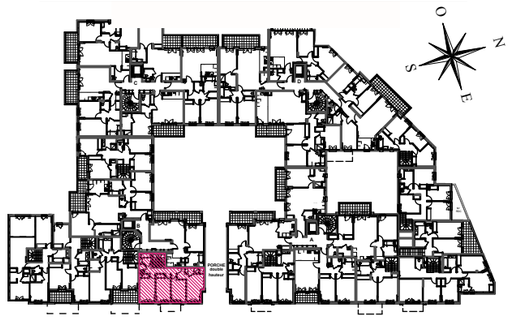

# Bâtiment B

APPARTEMENT DUPLEX DE 5 PIECES
n° B07 au 1er étage, niveau haut

## LEGENDE

| | | | |
|---|---|---|---|
| AV | Allège Vitrée | SS | Séche Serviette |
| VR | Volet Roulant | | Radiateur |
| GC | Garde Corps | R | Réfrigérateur |
| | Soffite / faux plafond | LV | Lave Vaisselle |
| ETEL | Esp techn. elect. du lgt | LL | Lave Linge |
| PL | Placard | C | Cuisson |
| Nourrices | Nourrices | | Retombée de poutre |

Indice : A — 26 octobre 2020

Echelle : 0 50 100 200 cm — 3/3

SAS URBANITA ARCHITECTURE

EMERIGE — COFFIM

*Nota : Les surfaces des placards sont comprises dans celles des pièces où ils se situent. Des modifications sont susceptibles d'être apportées à ce plan en fonction des nécessités techniques et réglementaires de la réalisation, tant en ce qui concerne les dimensions libres que l'équipement. Les soffites, faux-plafonds, retombées, gaines techniques, canalisations, trappes de visite, descentes d'eaux pluviales, équipements électriques, ne sont pas systématiquement représentés ou le sont à titre indicatif. Les dimensions et les implantations des appareils de chauffage, lorsqu'ils sont représentés, sont indicatifs et seront soumis à la conformité de l'étude thermique.*